

**Об установлении публичного сервитута
на земельные участки
в Кировском районе г.Казани**

1. Установить публичный сервитут согласно приложениям №1, 2 к настоящему постановлению:

1.1. характеристика устанавливаемого публичного сервитута:

- площадь сферы действия – 841418 кв.м;

- кадастровые номера обременяемых кварталов: 16:50:190401,
16:50:290103, 16:50:290302, 16:50:300149, 16:50:090413, 16:50:300250,
16:50:300208, 16:50:290501, 16:50:200107, 16:50:090420, 16:50:090430,
16:50:090405, 16:50:090407, 16:50:090422, 16:50:090434, 16:50:090419,
16:50:090429, 16:50:090433,16:50:090421, 16:50:090403, 16:50:090432,
16:50:300152,16:50:090435, 16:50:300151, 16:50:300117, 16:50:300120,
16:50:300113, 16:50:300220,16:50:300262, 16:50:300230, 16:50:090404,
16:50:090402, 16:50:290101, 16:50:090423, 16:50:090410, 16:50:090411,
16:50:300238, 16:50:300221, 16:50:300115, 16:50:290104, 16:50:300218,
16:50:090401, 16:50:190402, 16:50:300111,16:50:300264, 16:50:300112,
16:50:300146, 16:50:300202, 16:50:300236, 16:50:300242, 16:50:300245,
16:50:300254,16:50:300256, 16:50:300248, 16:50:300244, 16:50:300258,
16:50:300260, 16:50:300108, 16:50:300266, 16:50:300150, 16:50:300110,
16:50:300301, 16:50:300227, 16:50:300153, 16:50:290202, 16:50:300144,
16:50:300109, 16:50:090436, 16:50:290201;

- кадастровые номера обременяемых земельных участков:
16:50:300151:40, 16:50:300208:25, 16:50:290501:8, 16:50:300260:8,
16:50:300111:5, 16:50:300109:35, 16:50:300227:45, 16:50:300238:4,
16:50:300250:17, 16:50:300230:51, 16:50:300230:443, 16:50:300248:1,
16:50:090433:23, 16:50:000000:6463, 16:50:300111:4, 16:50:300227:42,

16:50:300242:5, 16:50:090410:131, 16:50:090403:8, 16:50:090404:672,
16:50:090430:5, 16:50:090430:2, 16:50:300238:5, 16:50:300152:1,
16:50:000000:17394, 16:50:000000:34284,16:50:300153:98, 16:50:090430:8,
16:50:090403:179, 16:50:300111:3, 16:50:300245:3, 16:50:300144:30,
16:50:090404:12, 16:50:090407:238, 16:50:290103:16, 16:50:090421:362,
16:50:090421:18, 16:50:190402:88, 16:50:190402:584, 16:50:090404:905,
16:50:090421:363, 16:50:090421:10, 16:50:090421:46, 16:50:300227:53,
16:50:300117:4, 16:50:300264:6, 16:50:300242:9, 16:50:300242:10, 16:50:300248:5,
16:50:300238:2, 16:50:290501:51, 16:50:290302:356, 16:50:300230:30,
16:50:300230:12, 16:50:090421:24, 16:50:300151:4, 16:50:300227:44,
16:50:300146:1, 16:50:300242:11, 16:50:300245:2, 16:50:300238:216,
16:50:300230:42, 16:50:300244:17, 16:50:300227:4, 16:50:290501:16,
16:50:300150:62, 16:50:300152:1614, 16:50:090430:1, 16:50:090420:463,
16:50:090402:28, 16:50:090420:452, 16:50:300151:6, 16:50:300153:100,
16:50:000000:18504, 16:50:000000:26665, 16:50:000000:34285, 16:50:090420:2,
16:50:090419:1083, 16:50:300248:3, 16:50:300108:386, 16:50:300230:450,
16:50:000000:26233, 16:50:300144:425, 16:50:300230:43, 16:50:300153:40,
16:50:290202:293, 16:50:300150:10, 16:50:000000:17743, 16:50:000000:34287,
16:50:000000:34984, 16:50:000000:20974, 16:50:000000:34303, 16:50:300144:102,
16:50:300144:31, 16:50:300144:32, 16:50:090403:92, 16:50:290202:35,
16:50:290103:8, 16:50:090433:27, 16:50:090420:252, 16:50:090430:9,
16:50:090433:8, 16:50:090421:44, 16:50:090421:11, 16:50:090402:672,
16:50:300244:55, 16:50:300110:5, 16:50:090421:47, 16:50:090413:532,
16:50:090404:1672, 16:50:090420:457, 16:50:090402:670, 16:50:290101:102,
16:50:290101:106, 16:50:090401:1, 16:50:000000:19033, 16:50:000000:598,
16:50:290202:641, 16:50:290103:15, 16:50:290103:17, 16:50:090402:22,
16:50:000000:14945, 16:50:300110:43, 16:50:000000:17382, 16:50:300250:3,
16:50:300152:2468, 16:50:300152:288, 16:50:300144:450, 16:50:300152:4069,
16:50:000000:24024, 16:50:290201:508, 16:50:290202:634, 16:50:090421:25,
16:50:090421:2, 16:50:300108:70, 16:50:300108:14, 16:50:090430:10,
16:50:290302:15, 16:50:290202:611, 16:50:290302:362, 16:50:090404:1681,
16:50:190402:720, 16:50:090402:21, 16:50:000000:8047, 16:50:000000:30563,
16:50:300152:293, 16:50:300110:76, 16:50:300150:5, 16:50:290202:637,
16:50:300230:45, 16:50:300230:132, 16:50:300227:442, 16:50:300227:5,
16:50:300218:3, 16:50:290202:295, 16:50:300152:68, 16:50:190401:3,
16:50:190401:218, 16:50:290104:222, 16:50:290104:223, 16:50:190401:219,
16:50:290104:224, 16:50:090421:3, 16:50:090430:4, 16:50:000000:34972,

16:50:190401:220, 16:50:000000:34982, 16:50:000000:34973, 16:50:300230:27,
16:50:290202:296, 16:50:090421:6, 16:50:090433:17, 16:50:300244:15,
16:50:090421:14, 16:50:290104:10, 16:50:300238:3, 16:50:090421:48,
16:50:300151:11, 16:50:300108:79, 16:50:300151:36, 16:50:300227:6,
16:50:300227:48, 16:50:300244:16, 16:50:300230:133, 16:50:000000:30660,
16:50:090401:2, 16:50:090421:27, 16:50:090404:1671, 16:50:090413:219,
16:50:090413:24, 16:50:090420:24, 16:50:090420:8, 16:50:090420:2;

- местоположение: Кировский район, г. Казань;
- цель установления: обеспечение прохода и проезда;
- срок установления: 2 года;

1.2. заявитель: АО «ТатДорТрансИнвест»;

1.3. основания установления: обращение заявителя, Федеральный закон от 06.10.2003 №131-ФЗ «Об общих принципах организации местного самоуправления в Российской Федерации», глава V.7 Земельного кодекса Российской Федерации, статья 23 Земельного кодекса Российской Федерации, Постановление Исполнительного комитета г.Казани «Об утверждении проекта планировки территории линейного объекта «Реконструкция Горьковского шоссе в Кировском районе г.Казани, участок от улицы Чкалова и Степана Халтурина до автомобильной дороги М-7 «Волга» №1864 от 17.06.2022г.

2. Поручить МБУ «Институт развития города Казани» обратиться в Управление Федеральной службы государственной регистрации, кадастра и картографии по Республике Татарстан для внесения соответствующих сведений о сфере действия публичного сервитута в границах согласно приложениям №1, 2 к настоящему постановлению и государственной регистрации публичного сервитута.

3. Опубликовать настоящее постановление, за исключением приложения №2 к настоящему постановлению (материал для служебного пользования), в сетевом издании «Муниципальные правовые акты и иная официальная информация» (www.docskzn.ru) и разместить его на официальном портале органов местного самоуправления города Казани (www.kzn.ru) и на официальном портале правовой информации Республики Татарстан (www.pravo.tatarstan.ru).

4. Установить, что настоящее постановление вступает в силу после официального опубликования в сетевом издании «Муниципальные правовые акты и иная официальная информация» (www.docskzn.ru).

5. Постановление Исполнительного комитета г.Казани от 26.01.2023 №213 «Об установлении публичного сервитута на земельные участки по

ул.Горьковское Шоссе Кировского района» и Постановление Исполнительного комитета г.Казани от 16.03.2023 №787 «О внесении изменений в постановление Исполнительного комитета г.Казани от 26.01.2023 №213 «Об установлении публичного сервитута на земельные участки по ул.Горьковское Шоссе Кировского района»» признать утратившим силу.

6. Контроль за исполнением настоящего постановления возложить на заместителя Руководителя Исполнительного комитета г.Казани Р.Р.Шафигуллина.

Руководитель

Р.Г.Гафаров



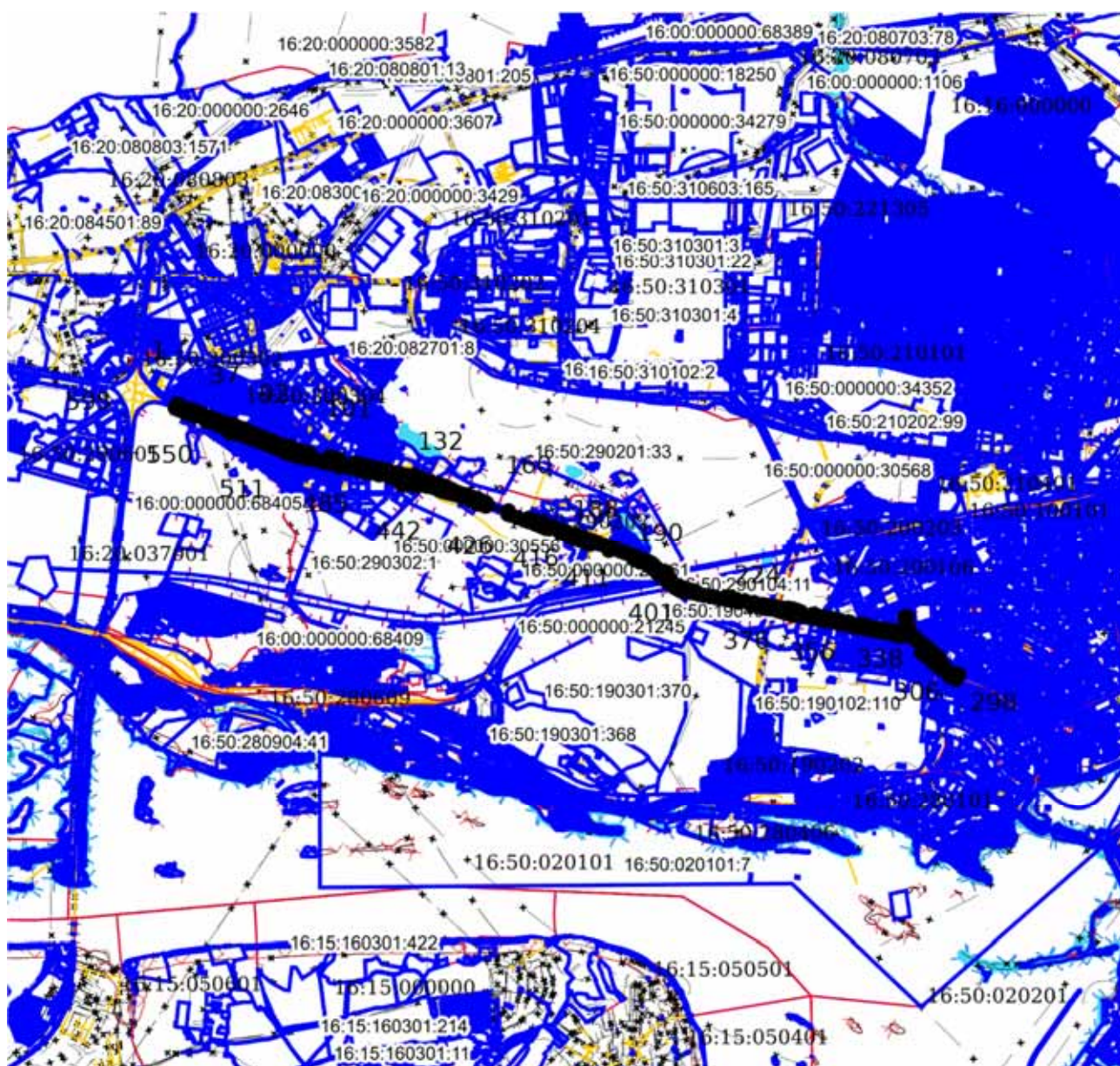

Приложение №1
Утверждены постановлением
Исполнительного комитета
г.Казани
от _____ № _____

**Границы сферы действия публичного сервитута
на части земельных участков**



Масштаб 1:100000

Система координат: МСК-16

Условные обозначения:	
 1	вновь образованная характерная точка
	граница устанавливаемого сервитута
	граница существующих земельных участков
	ЗОУИТ (действующие)
16:50:190401, 16:50:290103, 16:50:290302, 16:50:300149, 16:50:090413, 16:50:300250, 16:50:300208, 16:50:290501, 16:50:200107, 16:50:090420, 16:50:090430, 16:50:090405, 16:50:090407, 16:50:090422, 16:50:090434, 16:50:090419, 16:50:090429, 16:50:090433, 16:50:090421, 16:50:090403, 16:50:090432, 16:50:300152, 16:50:090435, 16:50:300151, 16:50:300117, 16:50:300120, 16:50:300113, 16:50:300220, 16:50:300262, 16:50:300230, 16:50:090404, 16:50:090402, 16:50:290101, 16:50:090423, 16:50:090410, 16:50:090411, 16:50:300238, 16:50:300221, 16:50:300115, 16:50:290104, 16:50:300218, 16:50:090401, 16:50:190402, 16:50:300111, 16:50:300264, 16:50:300112, 16:50:300146, 16:50:300202, 16:50:300236, 16:50:300242, 16:50:300245, 16:50:300254, 16:50:300256, 16:50:300248, 16:50:300244, 16:50:300258, 16:50:300260, 16:50:300108, 16:50:300266, 16:50:300150, 16:50:300110, 16:50:300301, 16:50:300227, 16:50:300153, 16:50:290202, 16:50:300144, 16:50:300109, 16:50:090436, 16:50:290201	кадастровый квартал

<p>16:50:300151:40, 16:50:300208:25, 16:50:290501:8, 16:50:300260:8, 16:50:300111:5, 16:50:300109:35, 16:50:300227:45, 16:50:300238:4, 16:50:300250:17, 16:50:300230:51, 16:50:300230:443, 16:50:300248:1, 16:50:090433:23, 16:50:000000:6463, 16:50:300111:4, 16:50:300227:42, 16:50:300242:5, 16:50:090410:131, 16:50:090403:8, 16:50:090404:672, 16:50:090430:5, 16:50:090430:2, 16:50:300238:5, 16:50:300152:1, 16:50:000000:17394, 16:50:000000:34284, 16:50:300153:98, 16:50:090430:8, 16:50:090403:179, 16:50:300111:3, 16:50:300245:3, 16:50:300144:30, 16:50:090404:12, 16:50:090407:238, 16:50:290103:16, 16:50:090421:362, 16:50:090421:18, 16:50:190402:88, 16:50:190402:584, 16:50:090404:905, 16:50:090421:363, 16:50:090421:10, 16:50:090421:46, 16:50:300227:53, 16:50:300117:4, 16:50:300264:6, 16:50:300242:9, 16:50:300242:10, 16:50:300248:5, 16:50:300238:2, 16:50:290501:51, 16:50:290302:356, 16:50:300230:30, 16:50:300230:12, 16:50:090421:24, 16:50:300151:4, 16:50:300227:44, 16:50:300146:1, 16:50:300242:11, 16:50:300245:2, 16:50:300238:216, 16:50:300230:42, 16:50:300244:17, 16:50:300227:4, 16:50:290501:16, 16:50:300150:62, 16:50:300152:1614, 16:50:090430:1, 16:50:090420:463, 16:50:090402:28, 16:50:090420:452, 16:50:300151:6, 16:50:300153:100, 16:50:000000:18504, 16:50:000000:26665, 16:50:000000:34285, 16:50:090420:2, 16:50:090419:1083, 16:50:300248:3, 16:50:300108:386, 16:50:300230:450, 16:50:000000:26233, 16:50:300144:425, 16:50:300230:43, 16:50:300153:40, 16:50:290202:293, 16:50:300150:10, 16:50:000000:17743, 16:50:000000:34287, 16:50:000000:34984, 16:50:000000:20974, 16:50:000000:34303, 16:50:300144:102, 16:50:300144:31, 16:50:300144:32, 16:50:090403:92, 16:50:290202:35, 16:50:290103:8, 16:50:090433:27, 16:50:090420:252, 16:50:090430:9, 16:50:090433:8, 16:50:090421:44, 16:50:090421:11, 16:50:090402:672, 16:50:300244:55, 16:50:300110:5, 16:50:090421:47, 16:50:090413:532, 16:50:090404:1672, 16:50:090420:457, 16:50:090402:670, 16:50:290101:102, 16:50:290101:106, 16:50:090401:1, 16:50:000000:19033, 16:50:000000:598, 16:50:290202:641, 16:50:290103:15, 16:50:290103:17, 16:50:090402:22, 16:50:000000:14945, 16:50:300110:43, 16:50:000000:17382, 16:50:300250:3, 16:50:300152:2468, 16:50:300152:288, 16:50:300144:450, 16:50:300152:4069, 16:50:000000:24024, 16:50:290201:508, 16:50:290202:634, 16:50:090421:25, 16:50:090421:2, 16:50:300108:70, 16:50:300108:14, 16:50:090430:10, 16:50:290302:15, 16:50:290202:611, 16:50:290302:362, 16:50:090404:1681, 16:50:190402:720, 16:50:090402:21, 16:50:000000:8047, 16:50:000000:30563,</p>	кадастровый номер обременяемого земельного участка
---	--

<p>16:50:300152:293, 16:50:300110:76, 16:50:300150:5, 16:50:290202:637, 16:50:300230:45, 16:50:300230:132, 16:50:300227:442, 16:50:300227:5, 16:50:300218:3, 16:50:290202:295, 16:50:300152:68, 16:50:190401:3, 16:50:190401:218, 16:50:290104:222, 16:50:290104:223, 16:50:190401:219, 16:50:290104:224, 16:50:090421:3, 16:50:090430:4, 16:50:000000:34972, 16:50:190401:220, 16:50:000000:34982, 16:50:000000:34973, 16:50:300230:27, 16:50:290202:296, 16:50:090421:6, 16:50:090433:17, 16:50:300244:15, 16:50:090421:14, 16:50:290104:10, 16:50:300238:3, 16:50:090421:48, 16:50:300151:11, 16:50:300108:79, 16:50:300151:36, 16:50:300227:6, 16:50:300227:48, 16:50:300244:16, 16:50:300230:133, 16:50:000000:30660, 16:50:090401:2, 16:50:090421:27, 16:50:090404:1671, 16:50:090413:219, 16:50:090413:24, 16:50:090420:24, 16:50:090420:8, 16:50:090420:26</p>	
--	--
